Test me if you can

@Trainer:innen · Moderationsbriefing · 5.4

digitale jugend arbeit

Kompetenzbereich
Problemfindung & Lösungsentwicklung

Kompetenz
Erkennen und Füllen digitaler Kompentenzlücken

Stufe
Einstieg

Methode
Selbsteinschätzung + Plenumsreflexion

Ausstattung
Bildungsmaterialien

Dauer
90 Minuten

Hier geht es zur zentralen Downloadseite der Materialien: »bit.ly/dja-material«

Ziel dieser Übung ist es, dass die Teilnehmer:innen einen Überblick über die Kompetenzbereiche des Europäischen Digitalkompetenzrahmens *DigComp* bekommen und ihre eigenen Fähigkeiten in diesem Kontext einschätzen können.

Ablauf

Zum thematischen Einstieg stellen die Trainer:innen den Digitalkompetenzrahmen der Europäischen Union *DigComp*, vor. Die Teilnehmer:innen erfahren so, welche Kompetenzbereiche es gibt und bekommen diese anhand lebensnaher Beispiele vorgestellt.

In einem zweiten Schritt durchlaufen die Teilnehmer:innen das *Digitale Jugendarbeit*-Selbsteinschätzungstool. Dies kann individuell oder in Kleingruppen geschehen, je nachdem ob der Fokus eher auf Lernprozessen oder auf Selbsteinschätzung liegen sollte.

In einem letzten Schritt reflektieren die Teilnehmer:innen ihre Eindrücke, ihre Stärken und Schwächen im Plenum und halten für sich fest, in welchen Kompetenzbereichen sie sich weiterentwickeln möchten und in welchen Bereichen sie bereits Kompetenzen besitzen.

Hinweise zur Moderation
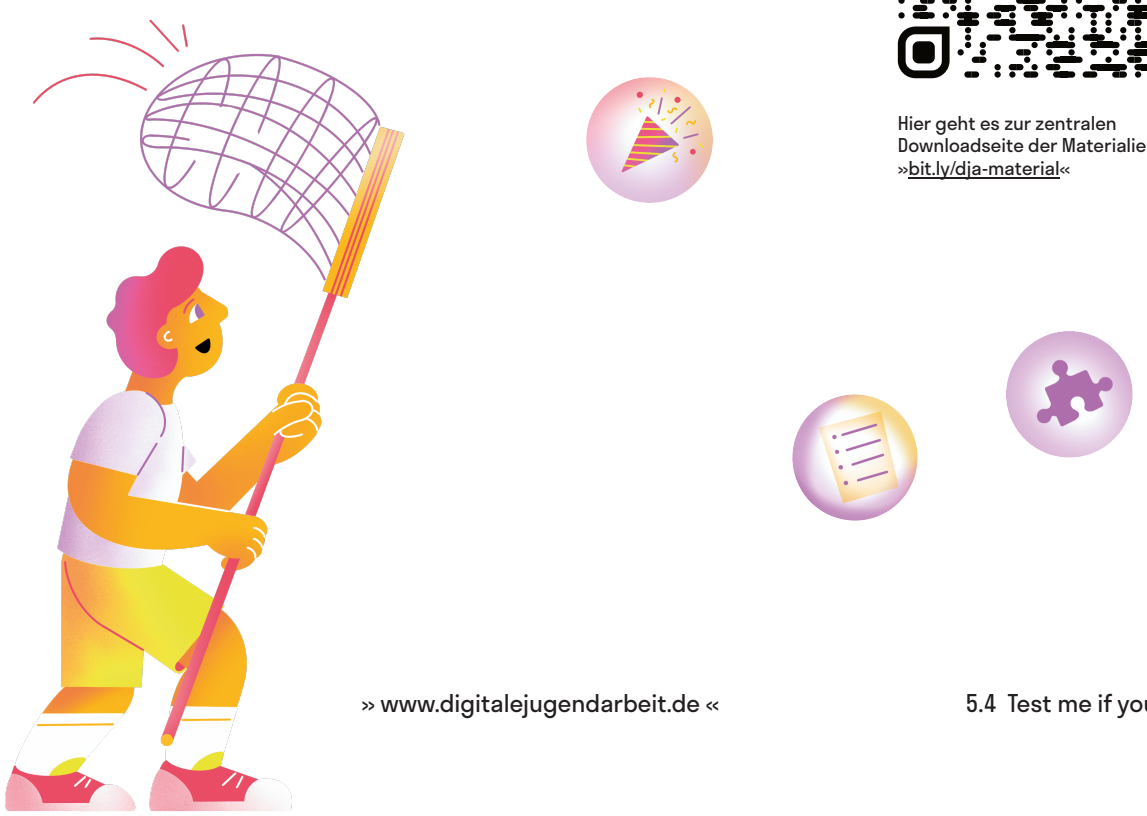
- Der Digitalkompetenzrahmen der Europäischen Union *DigComp 2.1.* findet sich hier zum Download: op.europa.eu/en/publication-detail/-/publication/3c5e7879-308f-11e7-9412-01aa75ed71a1/language-en
- Das *Digitale Jugendarbeit*-Selbsteinschätzungstool findet sich hier: digitalejugendarbeit.de/tool/